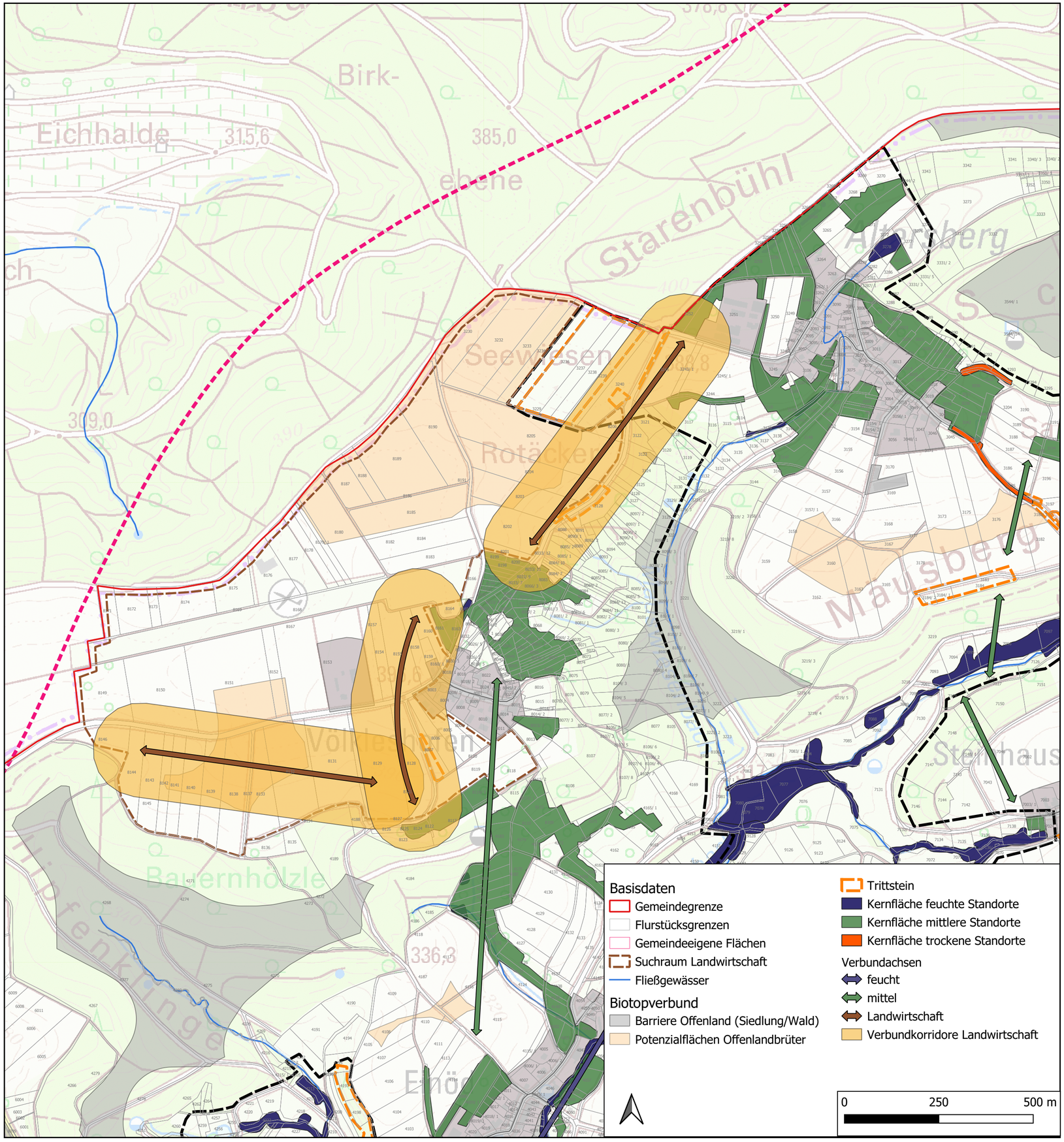

Plantitel:

Anlage 3.1: Suchraum Landwirtschaft nördlich Völkleshofen

Plandatum:

08.07.2022

Maßstab:

1:7.500

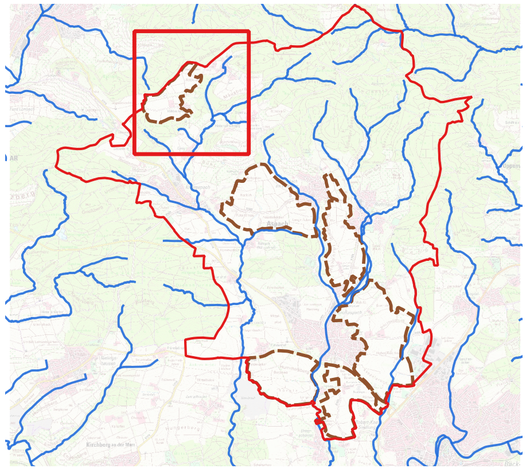

Projekt:

Biotopverbundplanung Gemeinde Aspach

Auftraggeber:

Regierungspräsidium Stuttgart Referat 56
Ruppmannstr. 21
70565 Stuttgart
0711 904-0
poststelle@rps.de

Planungsbüro:

roosplan
Freiraum • Stadt • Landschaft
Adenauerplatz 4, 71522 Backnang
07191 - 73529-0
info@roosplan.de
www.roosplan.de

roosplan
Freiraum • Stadt • Landschaft

Hintergrundkarte: Landesamt für Geoinformation und Landesentwicklung (LGL) Baden-Württemberg (2022): Topographische Karte 1:25.000 (Graustufen)

Geobasisdaten: Landesamt für Geoinfomation und Landentwicklung Baden-Württemberg, www.lgl-bw.de, Az.; 2851.9/19

Projektnummer:		Gezeichnet:	Geprüft:	Format:
21.040		SW / 08.07.2022	MP	DIN A2