Schwerpunktgebiet "Altersberg und Rohrach"

- Flurstücksgrenzen
- Gemeindeeigene Flächen
- Abgrenzung Schwerpunktgebiet
- Fließgewässer
- Ausgleichsfläche
- Wasserschutzgebiet

Biotopverbund

- Barriere Offenland (Siedlung/Wald)
- Trittstein

Maßnahmen

- F2 Entwicklung/Erhalt und Pflege von Hochstaudenfluren
- F3 Erhalt und Pflege von Auwaldstreifen
- F11 Erhalt von Gebüschen feuchter Standorte
- M1 Vorrangfläche für Förderung/Entwicklung von Extensivgrünland auf mittleren Standorten
- M3 Förderung und Erweiterung großflächiger Extensivbeweidung
- M4 Erhalt und Pflege von Streuobstwiesen
- M5 Erhalt und Pflege von Feldhecken/-gehölzen
- M8 Bestehende Extensivbeweidung mit Schafen / Extensiv genutzte Mähweide
- T1 Förderung von magerem Grünland trockener Standorte
- T2 Entwicklung/Erhalt und Pflege magerer Säume trockener Standorte
- T3 Rücknahme fortgeschrittener Gehölzsukzession auf trockenen Standorten
- T4 Erhalt und Pflege von Feldhecken/-gehölzen trockener Standorte
- T6 Erhalt und Pflege besonnter Rohbodenstandorte/geologischer Aufschlüsse
- T8 Entwicklung und Pflege trocken-warmer Saumstrukturen an Waldrändern

Arten

- Neuntöter
- Reptilien
- Amphibienlaichplatz
- Amphibien Fundort
- Insekten
- Heuschrecke

0 250 500 m

Plantitel:

Anlage 2.8: Schwerpunktgebiete für die Maßnahmenumsetzung Allmersbacher Weinberg & Streuobstgebiet Bühl und Weinberg Föhrenberg

Plandatum: **31.08.2022**

Maßstab: **1:7.500**

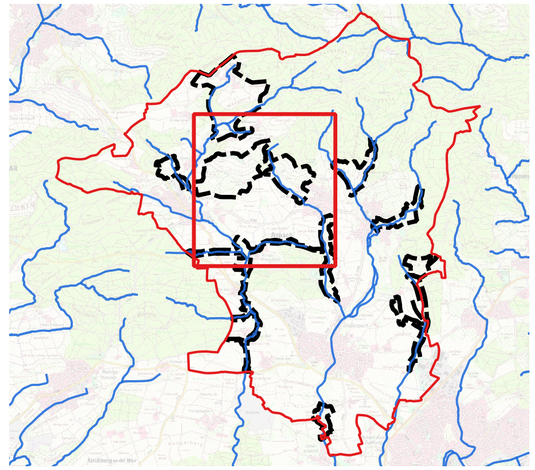

Projekt:

Biotopverbundplanung Gemeinde Aspach

Auftraggeber:

Regierungspräsidium Stuttgart Referat 56
Ruppmannstr. 21
70565 Stuttgart
0711 904-0
poststelle@rps.de

Planungsbüro:

roosplan
Freiraum • Stadt • Landschaft
Adenauerplatz 4, 71522 Backnang
07191 - 73529-0
info@roosplan.de
www.roosplan.de

Hintergrundkarte: Landesamt für Geoinformation und Landesentwicklung (LGL) Baden-Württemberg (2022): Topographische Karte 1:25.000 (Graustufen)

Geobasisdaten: Landesamt für Geoinfomation und Landentwicklung Baden-Württemberg, www.lgl-bw.de, Az.; 2851.9/19

Projektnummer:		Gezeichnet:	Geprüft:	Format:
21.040		SW / 31.08.2022	MP	DIN A2